Meine Selbstbau-Projekte sind zu finden auf www.max-mg.de

Neues 2022-05-20

Jahreskarte Schloss Dyck

Nach dem mit dem neuen Preissystem unsere Dauerkarten ungültig geworden sind, haben wir nun Jahreskarten für das Schloss erworben.

Balkonkasten bepflanzen

Die beste Methode ist erst die Töpfe zu setzen, den Kasten zu reinigen, die Erde anzudrücken und beim hin- und herdrehen der Töpfe diese zu ziehen und den Wurzelballen einsetzen.

Öltankverschraubung

Die Schraubfassung an meiner Dolmar ES162A Kettensäge ist gebrochen.
Da habe ein Innenteil aus POM mit Rillen gedreht und mit Epoxi eingeklebt.

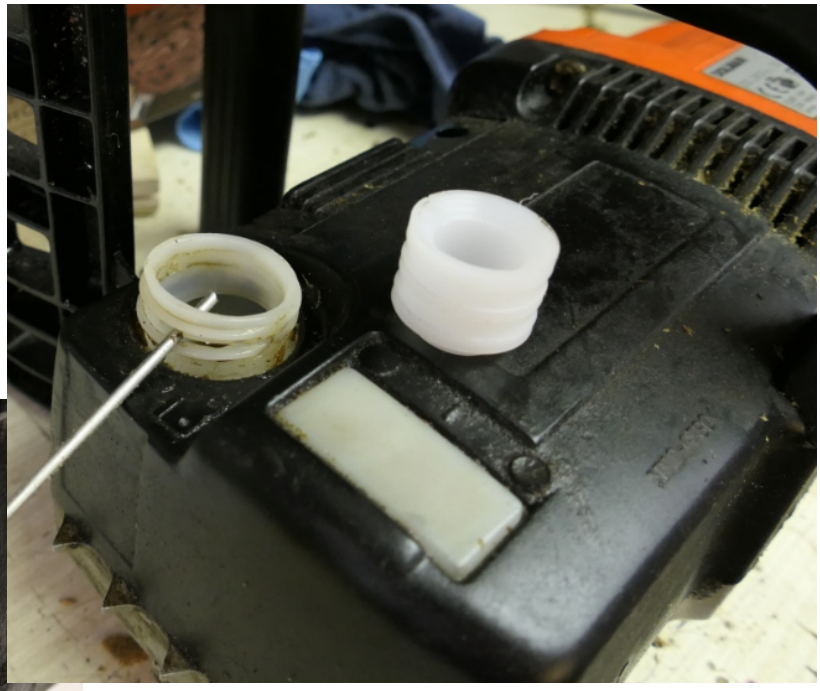

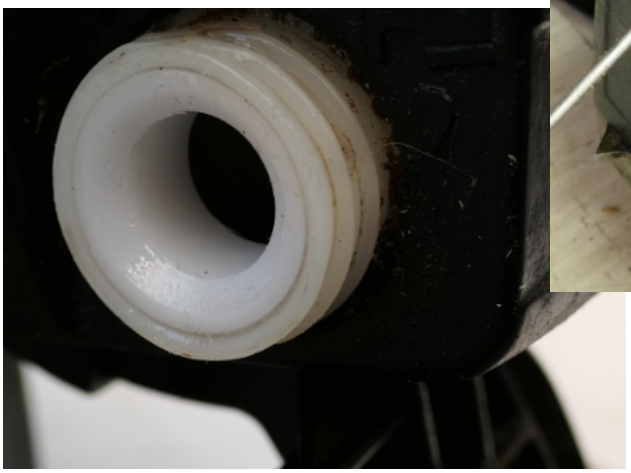

NCPAP Gerät von Löwenstein

Mein NCPAP ResMed S9 hatte das Ende der Motorlebensdauer erreicht und nicht mehr funktioniert. Mit dem S9 war ich super zufrieden.

Als Neugerät habe ich ein Gerät von Löwenstein bekommen. Das Gerät ist nicht so wertig aufgebaut wie das S9. Vermutlich durch das dünnwandige Kunststoffgehäuse ist der Löwenstein auch deutlich lauter als es das S9 war.

Leider kann ich auf dem Löwenstein morgens den AHI- Wert (Schlafqualität) **nicht ablesen.**

Die Auswertung der auf einer SD-Karte gespeicherten Daten sind für mich nur per PC Online auswertbar.

Güde HQ 400B defekt

Damit es nicht langweilig wird:

Ich habe auf dem Bett, durch ein abgelegtes Werkstück den Fahrweg des automatischen Vorschubs blockiert.
Der Mitnehmer des Supports ist daraufhin gebrochen.

Also muss ich alles demontieren und die Bruchstelle schweißen.

Evtl. baue ich noch einen in der Länge verstellbaren Endschalter ein.

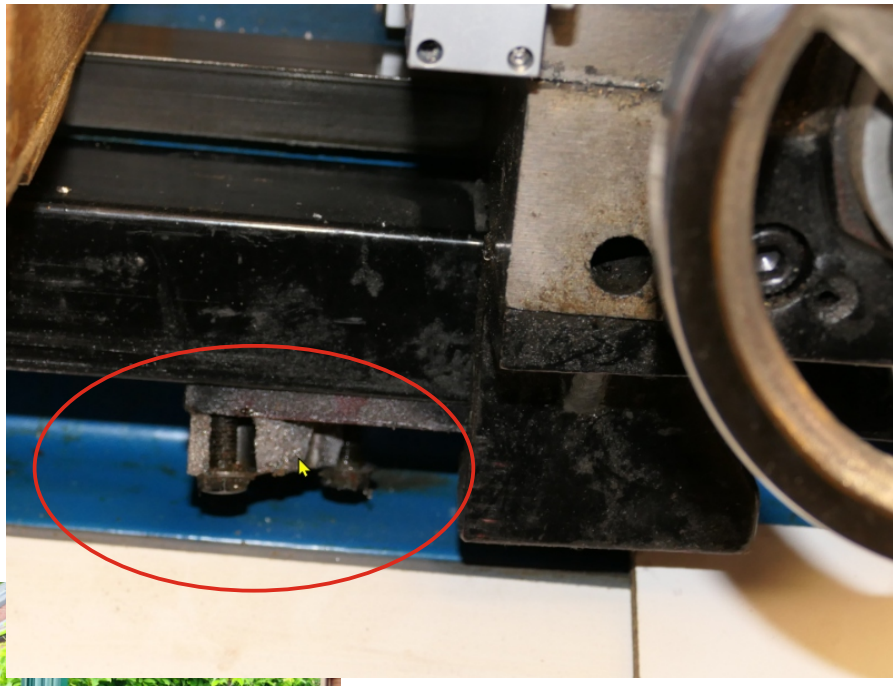

Dieses Jahr feiere ich 2 Jubiläen:

30 Jahre erfolgreiche NCPAP- Therapie

30 Jahre keine Urlaubsreise*).

*) Hier rechne ich noch mit einem Umweltpreis wegen meines geringen ökologischen Fußabdrucks :-))

In unserer Wohnstraße lebt die Artenvielfalt.
Es gibt keine gleichen Gartenzäune.
Fazit: Schlimmer geht´s nimmer! :-((

Alle Bastler sind beschissen die sich nicht zu helfen wissen!
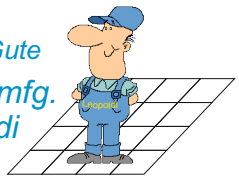
Alles Gute
mfg.
Leopoldi